一图读懂

《广东省保育康复（老幼病残）用品产业高质量发展实施意见》

老幼病残人群是特别需要关心关爱关注的重点人群，其所需的保育康复用品产业是横跨制造业和服务业的新型业态。为深入贯彻落实好党中央、国务院关心关爱关注老幼病残人群的战略部署，满足人民群众美好生活需要，研究制定了《广东省保育康复（老幼病残）用品产业高质量发展实施意见》（以下简称《实施意见》）。

一、主要目标

力争到2027年

01

产业规模不断壮大。产业结构和空间布局更加合理，实现营业收入2.6万亿元以上，年均增速超过12%。

02

产品供给显著改善。新增15家单项冠军和专精特新企业，完成150项关键亟需的保育康复产品和技术标准制修订。新增1500种专业新产品。

03

服务能力明显提升。建成老年用品和病残人士用品展贸中心，召开全球保育康复用品展销会，培训提升各类从业人员超15000名。

04

创新能力持续增强。建成广东保育康复用品创新中心、保育康复用品产业联盟；骨干企业研究与实验发展经费支出占主营业务收入比重超过2%。

05

出口水平稳步提高。实现全省保育康复用品出口交货值9500亿元以上，年均增速超过14%。

二、重点任务

01

优化产业布局，加强区域产业协作。加强“一核一带一区”区域间联动协调，构建完善区域产业分工协作体系。

02

强化科技创新，提升产业发展动能。开展核心技术攻关，围绕产业基础高级化和产业链现代化，加快推进产品升级、新产品开发。

03

推进两化融合，促进产业转型升级。运用工业互联网新技术新模式，进一步降本提质增效，加速向数字化、网络化、智能化发展。

04

提升供给能力，产品服务互促互进。引导开发适配性更高、使用和体验感更好的产品，培育促进保育康复用品及相关服务产业融合发展的新业态新模式。

05

保障质量安全，健全技术标准体系。落实企业质量主体责任，推广运用先进质量管理技术和方法，建立完善相关领域标准体系。

06

挖掘消费潜力，积极拓展内外市场。加强对国内消费市场的消费引导，推动具有自主知识产权、附加值高的保育康复用品对外出口。

三、专项行动

1、特色产业集聚行动

做大做强保育康复用品产业集群，培育建设一批特色产业园，规划建设一批产业链融合示范项目。

保育康复用品细分领域产业集聚地布局

医药制造：广州、深圳、佛山、珠海、中山

日用品及辅助产品：广州、东莞

服装制造：深圳、东莞、汕头、中山、江门

医疗器械制造：广州、深圳、中山

康复辅具制造：深圳、佛山、东莞、中山

智能产品制造：深圳、佛山、东莞

家电制造：佛山、中山、湛江、江门

食品制造：广州、珠海、中山、江门

2、企业梯度培育行动

分类培育发展“链主”和龙头企业、专精特新“小巨人”企业、制造业单项冠军企业以及“瞪羚”“独角兽”企业。

3、产品供给改善行动

鼓励企业提升产品的智能化水平、安全性和实用性，研发推广保育康复优质产品。着力培育区域品牌和企业品牌，打造一批具有全国影响力的知名品牌。

发展保育康复用品细分领域新产品

日用品及辅助产品。 加大老年人服装服饰、老人鞋、老花镜等老年日用品及辅助产品创新研发力度，加强适老结构设计和适老材料应用。针对婴幼儿童日用品及辅助产品安全性、舒适性等需求以及高频次、产品结构丰富等特性，进一步细化提升各年龄段中高端婴幼儿童用品的研发供应。

A
B5
B7
D
B12
E
K
B2
B6
U
B1
C

食品。

有针对性地研发适合老人口味的软、高营养类型食品以及高营养流食、帮助吞咽的辅助食品、肾病食品、糖尿病食品、褥疮食品、补铁、钙、纤维食品、大肠检查食品等具有医疗作用的食品。丰富婴幼儿辅食等婴幼儿童食品种类。

药品。

鼓励企业加强老年人用药、婴幼儿童用药的研发，重点提升婴幼儿童罕见病用药及老年人慢性病、肿瘤疾病、心血管疾病、神经系统疾病用药

的供应。

医疗器械及康复辅具

支持企业研发生物力学拐杖、智能假肢、仿生假肢、智能电动轮椅、个性化定制移动辅具、智能助视器、高端智能助听器、人工耳蜗等中高端产品，提升产品配套服务。

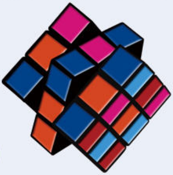

休闲娱乐及文教用品

发展老年益智类玩具、弹拨乐器等老年休闲娱乐产品，加大智能互动类玩具、电子类玩具、专属IP玩具等新型玩具研发供应。

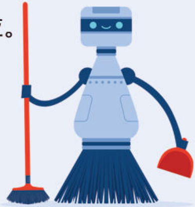

家电及智能产品

发展适老化家电以及新型照明、洗浴装置、坐便器、厨房用品、辅助起身、安防监控和家务机器人、康养机器人、心理慰藉和情感陪护机器人等适老化智能产品。改善智能与可穿戴装备、母婴家电、儿童智能产品等家电及智能产品供应。

4、产品质量保障行动

开展保各类标准制修订，推进标准化和知识产权保护。引导建立保育康复用品知识产权联盟，加强产品质量监督管理。

5、产业基础提升行动

加快构建自主创新体系，推进保育康复用品科技创新平台建设。加快行业数字化、智能化、绿色化升级改造。大力发展生产性服务。

推动保育康复用品关键技术突破

服装服饰

高性能纤维及复合材料、生物基纤维、凝胶防摔材料、高吸水性树脂材料、柔性可穿戴式智能纺织材料等技术的产业化及应用。

家电及智能产品

高性能纤维及复合材料、生物基纤维、凝胶防摔材料、高吸水性树脂材料、柔性可穿戴式智能纺织材料等技术的产业化及应用。

智能照护产品

针对洗浴、进食、如厕等照护难点问题，开展机器人柔性结构设计、运动意图感知和环境识别、姿态检测与控制等共性关键技术研究。

康复训练及健康促进辅具

开展穿戴式监测、生理微弱信号采集、功能障碍评估与干预、柔性传感、神经接口等关键技术研究。

环境监控和改善

开展智能传感、语音控制、智能场景监测、主动感知及人机交互、实时智能环境监测和无障碍改善等安全保障技术研究。

6、服务能力增强行动

壮大网上消费规模，推动线上线下融合服务。加快建设智慧健康服务体系。

7、内外市场拓展行动

加强展览展销、宣传推介，激活国内消费潜力。高质量落实RCEP，进一步扩大优势产品对外出口。

四、保障措施

1、完善工作机制

建立完善由多部门协调合作、全社会参与的保育康复用品产业高质量发展工作机制。

2、营造良好环境

深化“放管服”改革，打造包容开放的发展环境，完善便利高效的监管服务，充分激发市场主体活力。

3、加大政策扶持

进一步完善保障老幼病残人群权利的政策体系，加强系统谋划和综合施策，落实落细现有政策。

4、加强人才培养

进一步夯实人才引进平台建设，加强专业人才培育，探索建立专业人员激励制度。

5、做好配套保障

加大对偏远地区、落后地区老幼病残人群的照顾帮扶。探索加强社区、村庄、家庭智能化无障碍环境改造。